S. MESSE e intenzioni	La Parola
SABATO 28 **18.30** + Francesca; Ricordo degli alpini che sono andati avanti; Ringraziamento per Piero	*Ap 22,1-7; Sal 94; Lc 21,34-36* ***Maránatha! Vieni, Signore Gesù!***
DOMENICA 29 ***PRIMA DI AVVENTO*** **8.30** + Fervia e Toni **10.00** + Don Federico; Francesca Sigovini; + Fam. Lazzaro e Selmin **11.30** Per la Comunità **18.30** + Nicola Iaconis *(ann.)*	*Is 63,16b-17.19b;64,2-7; Sal 79;* *1Cor 1,3-9; Mc 13,33-37* ***Signore, fa' splendere il tuo volto e noi saremo salvi.***
LUNEDI' 30 ***Sant'Andrea, apostolo*** **18.30** + Giuseppina, Livio, Andrea; Gina e Franco; Mirella e Antonio, Teresa	*Rm 10,9-18; Sal 18; Mt 4,18-22* ***Per tutta la terra si diffonde il loro annuncio.***
MARTEDI' 1 **18.30** Per i benefattori della Parrocchia	*Is 11,1-10; Sal 71; Lc 10,21-24* ***Nei suoi giorni fioriranno giustizia e pace.***
MERCOLEDI' 2 ***Beata Liduina Meneguzzi,*** *vergine* **18.30** Ringraziamento per Diego	*Is 25,6-10a; Sal 22; Mt 15,29-37* ***Abiterò nella casa del Signore tutti i giorni della mia vita.***
GIOVEDI' 3 ***San Francesco Saverio,*** *presbitero* **18.30** + Lorenzo Bidoli; Mazzari Giampaolo	*Is 26,1-6; Sal 117; Mt 7,21.24-27* ***Benedetto colui che viene nel nome del Signore.***
VENERDI' 4 **15.30**	*Is 29,17-24; Sal 26; Mt 9,27-31* ***Il Signore è mia luce e mia salvezza.***
SABATO 5 **18.30** + Claudio *(ann.)*	*Is 30,19-21;23-26; Sal 146;* *Mt 9,35-38-10,1.6-8* ***Beati coloro che aspettano il Signore.***
DOMENICA 6 ***SECONDA DI AVVENTO*** **8.30** + Dionisio Gardini; Ettore Domeneghetti **10.00** + Marcon Lino, Anna Marie, Stefano, Bernardo; Nicoletto Albino e Elena; **11.30** Per la Comunità **18.30** + Alessandro Cecerelli *(ann.);* Iris; + Marzia e Adolfo	*Is 40,1-5.9-11; Sal 84; 2Pt 3,8-14;* *Mc 1,1-8* ***Mostraci, Signore, la tua misericordia e donaci la tua salvezza.***



Ogni giorno (tranne il sabato e la domenica) si recita il ***Rosario alle ore 18****, prima della S. Messa delle ore 18.30.*



Chi desidera l'Eucarestia per i propri cari, impossibilitati a venire a Messa, lo segnali in Sacrestia o nella email parrocchiale.



Parrocchia Madonna Incoronata

Una famiglia di famiglie



Canonica e Centro Parrocchiale, Via Siracusa, 52 - Padova
m.incoronata@gmail.com www.madonnaincoronata.it 049/680893

29 Nov. – 6 Dic. 2026
Domenica
I^ DI AVVENTO

Siamo vasi nelle mani del Vasaio

Prima Domenica di Avvento

Dal libro del profeta Isaìa *(Is 63,16b-17.19b; 64,2-7)*

Tu, Signore, sei nostro padre, da sempre ti chiami nostro redentore. Perché, Signore, ci lasci vagare lontano dalle tue vie e lasci indurire il nostro cuore, cosi che non ti tema? Ritorna per amore dei tuoi servi, per amore delle tribù, tua eredità. Se tu squarciassi i cieli e scendessi! Davanti a te sussulterebbero i monti. Quando tu compivi cose terribili che non attendevamo, tu scendesti e davanti a te sussultarono i monti. Mai si udì parlare da tempi lontani, orecchio non ha sentito, occhio non ha visto che un Dio, fuori di te, abbia fatto tanto per chi confida in lui. Tu vai incontro a quelli che praticano con gioia la giustizia e si ricordano delle tue vie. Ecco, tu sei adirato perché abbiamo peccato contro di te da lungo tempo e siamo stati ribelli. Siamo divenuti tutti come una cosa impura, e come panno immondo sono tutti i nostri atti di giustizia; tutti siamo avvizziti come foglie, le nostre iniquità ci hanno portato via come il vento. Nessuno invocava il tuo nome, nessuno si risvegliava per stringersi a te; perché tu avevi nascosto da noi il tuo volto, ci avevi messo in balìa della nostra iniquità. Ma, Signore, tu sei nostro padre; noi siamo argilla e tu colui che ci plasma, tutti noi siamo opera delle tue mani.
Parola di Dio.
Rendiamo grazie a Dio.



Dal Sal 79 (80)

R. Signore, fa' splendere il tuo volto e noi saremo salvi.

Tu, pastore d'Israele, ascolta, seduto sui cherubini, risplendi.
Risveglia la tua potenza e vieni a salvarci. **R.**

Dio degli eserciti, ritorna! Guarda dal cielo e vedi e visita questa vigna, proteggi quello che la tua destra ha piantato, il figlio dell'uomo che hai reso forte. **R.**

Sia la tua mano sull'uomo della tua destra, sul figlio dell'uomo che per te hai reso forte. Da te mai più ci allontaneremo, facci rivivere e noi invocheremo il tuo nome. **R.**

Dalla prima lettera di san Paolo apostolo ai Corìnzi (*1Cor 1,3-9*)

Fratelli, grazia a voi e pace da Dio Padre nostro e dal Signore Gesù Cristo! Rendo grazie continuamente al mio Dio per voi, a motivo della grazia di Dio che vi è stata data in Cristo Gesù, perché in lui siete stati arricchiti di tutti i doni, quelli della parola e quelli della conoscenza. La testimonianza di Cristo si è stabilita tra voi così saldamente che non manca più alcun carisma a voi, che aspettate la manifestazione del Signore nostro Gesù Cristo. Egli vi renderà saldi sino alla fine, irreprensibili nel giorno del Signore nostro Gesù Cristo. Degno di fede è Dio, dal quale siete stati chiamati alla comunione con il Figlio suo Gesù Cristo, Signore nostro!
Parola di Dio.

Rendiamo grazie a Dio.

*Versetto cantato **prima del Vangelo** in ogni domenica di Avvento*

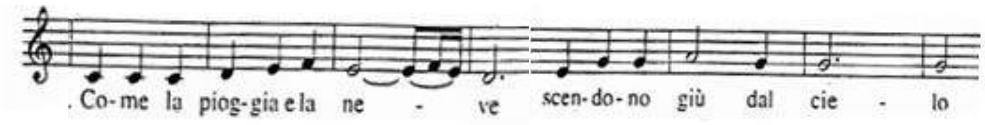

Come la pioggia e la neve scendono giù dal cielo
e non vi ritornano senza irrigare e far germogliare la terra,
così ogni mia Parola non ritornerà a me senza operare quanto desidero,
senza aver compiuto ciò per cui l'avevo mandata,
ogni mia Parola, ogni mia Parola.

Dal Vangelo secondo Marco *(Mc 13,33-37)*

In quel tempo, Gesù disse ai suoi discepoli: «Fate attenzione, vegliate, perché non sapete quando è il momento. È come un uomo, che è partito dopo aver lasciato la propria casa e dato il potere ai suoi servi, a ciascuno il suo compito, e ha ordinato al portiere di vegliare. Vegliate dunque: voi non sapete quando il padrone di casa ritornerà, se alla sera o a mezzanotte o al canto del gallo o al mattino; fate in modo che, giungendo all'improvviso, non vi trovi addormentati. Quello che dico a voi, lo dico a tutti: vegliate!».
Parola del Signore.

Lode a te, o Cristo.

VITA DELLA COMUNITÀ

29 DOMENICA	ore 9 ore 16-19	**Mercatino di Natale** *(in Sala Papa Giovanni)* **"I ministeri battesimali"** *(in Chiesa, incontro per tutti)*
30 LUNEDI'	ore 15.30 ore 15.30 ore 20.30	**Caritas Parrocchiale** (*distribuzione aiuti*) **Italiano per stranieri** Prove della **Corale** *(in Sala Papa Giovanni)*
3 GIOVEDI'	ore 19	**Adorazione** *(in Cappellina)*
4 VENERDI'	ore 15.30	**Adultissimi**: S. Messa e incontro di convivialità
5 SABATO	ore 9.30 ore 18	**Ritiro di Avvento** *(in Chiesa o in Cappellina))* **Mercatino di Natale** *(in Sala Papa Giovanni)*
6 DOMENICA	ore 9	**Mercatino di Natale** *(in Sala Papa Giovanni)*

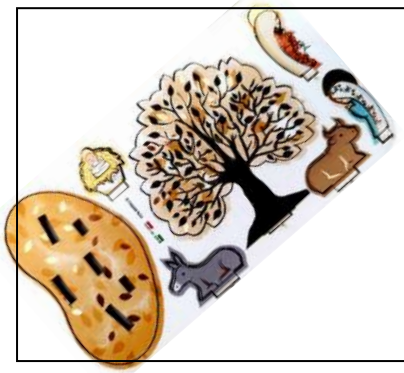

In ogni domenica di Avvento, ad ogni ragazzo verranno dati due pezzi di un Presepe componibile. E verrà accesa ogni volta una candela della corona di Avvento per andare incontro al Signore.



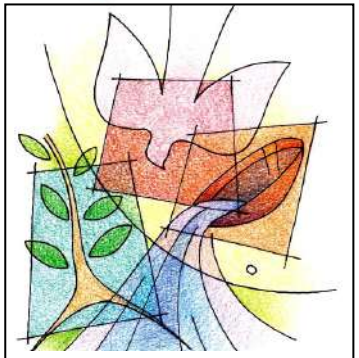

Domenica 29 novembre, in Chiesa, **dalle 16 alle 19**, i gruppi parrocchiali, e chi lo desidera, sono invitati dal Consiglio Parrocchiale per approfondire l'argomento dei **ministeri battesimali**.



Sabato 5 dicembre, Ritiro di Avvento in Parrocchia, dalle **9.30 alle 11.30**.
Dopo la preghiera e l'ascolto della Meditazione, riflessione personale e condivisione in piccoli gruppi.



Mercatino di Natale

Sabato 28 novembre
(ore 18-19.30)
Domenica 29 novembre
(ore 9-12,30)

Sabato 5 dicembre
(ore 18-19.30)
Domenica 6 dicembre
(ore 9-12,30)